Espartinas

Nº4
DICIEMBRE 2022

Revista de información municipal

ACTUALIDAD
Feria Espartinas Acoge **pág.6**

DESARROLLO
Acuerdo histórico entre Ayuntamiento y trabajadores **pág.2**

ACTUALIDAD
Celebración 25N **pág.8**

CULTURA
Japan Week **pág.7**

Espartinas tendrá dos salidas a las vías rápidas: una a la A49/SE40 a través de la finca el Escribano y una segunda que conectará la A8076 con la SE40

El Ministerio de Transportes aprueba inicialmente el proyecto de trazado del tramo de la **SE40 Espartinas-Valencina,** que permitirá el enlace de nuestro municipio a la **SE40 a través de la A8076**

pág.3

Se inicia la expropiación de los terrenos que conectarán Espartinas con la **A49/SE40** a través de la **Finca El Escribano,** cuyas obras se adjudicarán en breve

pág.2

El Ministerio licita las obras de construcción del enlace de Espartinas a la Se40/A49 por la Finca **El Escribano** y se inician las expropiaciones de los terrenos

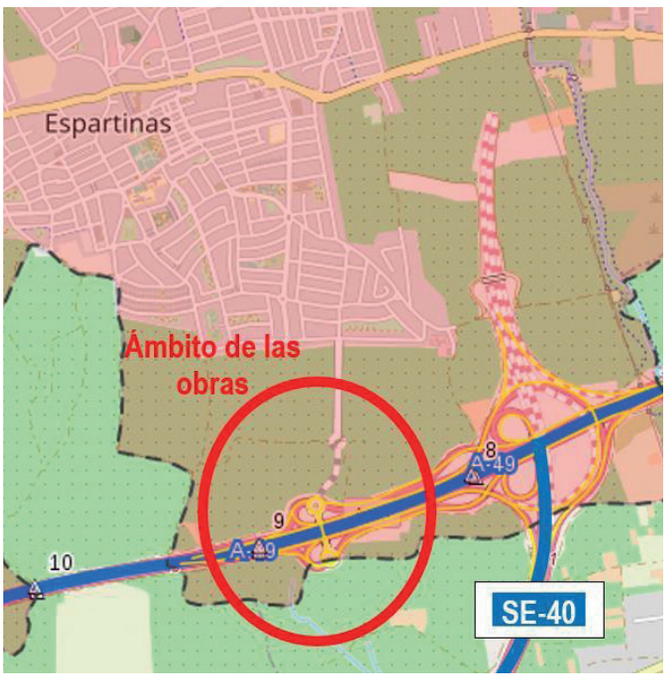

"La conexión de Espartinas es una realidad". Este es el mejor resumen realizado por la alcaldesa, Cristina Los Arcos, tras el anuncio del Ministerio de Transportes, Movilidad y Agenda Urbana, quien ha publicado la licitación de las obras de conexión con Espartinas desde el enlace satélite de las autovías SE-40 / A-49 por 2,92 millones de euros a través de la Finca El Escribano.

Está previsto que a finales de diciembre se conozca la empresa adjudicataria de la obra y, tras la documentación necesaria, el ansiado inicio de las obras.

A esta licitación del Ministerio, se une el inicio el pasado 30 de noviembre de las expropiaciones de los terrenos necesarios para la construcción de la conexión de Espartinas, entre ellos la Finca El Escribano. La alcaldesa, Cristina Los Arcos, ha destacado "el trabajo realizado por el gobierno municipal y por el Ministerio de Transportes para que la salida de Espartinas sea una realidad. Estamos ante la noticia más importante para nuestro pueblo en los últimos 40 años, no sólo porque supondrá el fin de los problemas de movilidad, sino porque abre la ventana a las inversiones y a la instalación de nuevas empresas, que generarán empleo y riqueza para el municipio".

Acuerdo histórico entre Ayuntamiento y **Sindicatos** para la estabilización de los cerca de **100 trabajadores laborales**

El Equipo de Gobierno del Ayuntamiento de Espartinas (PSOE, IU y VxE) y el Comité de Empresa del Consistorio y su Organismo Autónomo Local han dado un paso definitivo hacia el proceso de estabilización del empleo público establecido en la Ley 20/21 de 28 de diciembre, de medidas urgentes para la reducción de la temporalidad en el empleo público, con la aprobación de las Bases Específicas por las que los cerca de 100 trabajadores laborales de ambos organismos, que hasta la fecha están en fraude de ley, pueden acceder a su estabilización de los puestos de trabajo, mediante un proceso donde primará la experiencia y formación. Las Bases recogen la dotación de 23 nuevas plazas de funcionario (20 en el ayuntamiento y 3 en el OAL).

"El compromiso de este gobierno con sus trabajadores y trabajadoras ha sido absoluto desde el primer momento. La primera acción de gobierno fue incluir en la nómina los trienios que tenían aprobados y recogidos en convenio desde 2015 y que no se les estaba retribuyendo; Posteriormente, procedimos al pago de parte de los trienios de personal laboral, a los que se les adeudaba 2015, 2016, 2017, 2018 y 2019; y por último, aprobamos la Relación de Puestos de Trabajo y hoy, la unión de gobierno y sindicados pone la piedra angular para conseguir su estabilización", ha destacado la alcaldesa Cristina Los Arcos, quien ha valorado de forma muy positiva el trabajo de los sindicatos UGT y CGT, con representación en el Ayuntamiento y su Organismo Autónomo Local. "La aprobación de estas bases es gracias al trabajo conjunto del gobierno municipal y de los sindicatos, con los que ha existido una sintonía que hoy se plasma en este hecho histórico", ha concluido la primera edil.

Espartinas tendrá **dos salidas a las vías rápidas**

Espartinas tendrá dos salidas a las vías rápidas: una a la **A49/SE40** a través de la finca el Escribano y una segunda que conectará la **A8076** con la **SE40**

El Ministerio de Transportes ha aprobado provisionalmente el tramo de la SE40 Espartinas-Valencia, que incluye una conexión directa de Espartinas a esta vía rápida a través de la A8076 a la altura de la urbanización El Retiro. Esto permitirá a nuestra localidad disfrutar de dos salidas a las vías rápidas: la primera, cuyas obras empezarán en breve, que conectará Espartinas con la SE40 y A49 a través de la Finca El Escribano, y la segunda que conectará la A8076 con la SE40 a través de una rotonda que se construirá pasando la urbanización El Retiro dirección Sevilla.

El anuncio del Ministerio junto al próximo inicio de las obras de la conexión a través de la Finca El Escribano suponen "una revolución para Espartinas. Vamos a pasar del aislamiento más absoluto a contar con dos salidas a las vías rápidas. Ello va a permitir, por un lado, acabar con los problemas de movilidad que venimos padeciendo desde hace décadas, y por otro, va a ser un efecto llamada a empresas e inversiones que traerán riqueza y empleo a nuestro municipio. En pocos años, nuestros jóvenes podrán trabajar en Espartinas", ha señalado la alcaldesa Cristina Los Arcos, quien ha afirmado que "este gobierno municipal ha cumplido con el primer objetivo que se marcó en 2019: acabar con los problemas de movilidad del municipio".

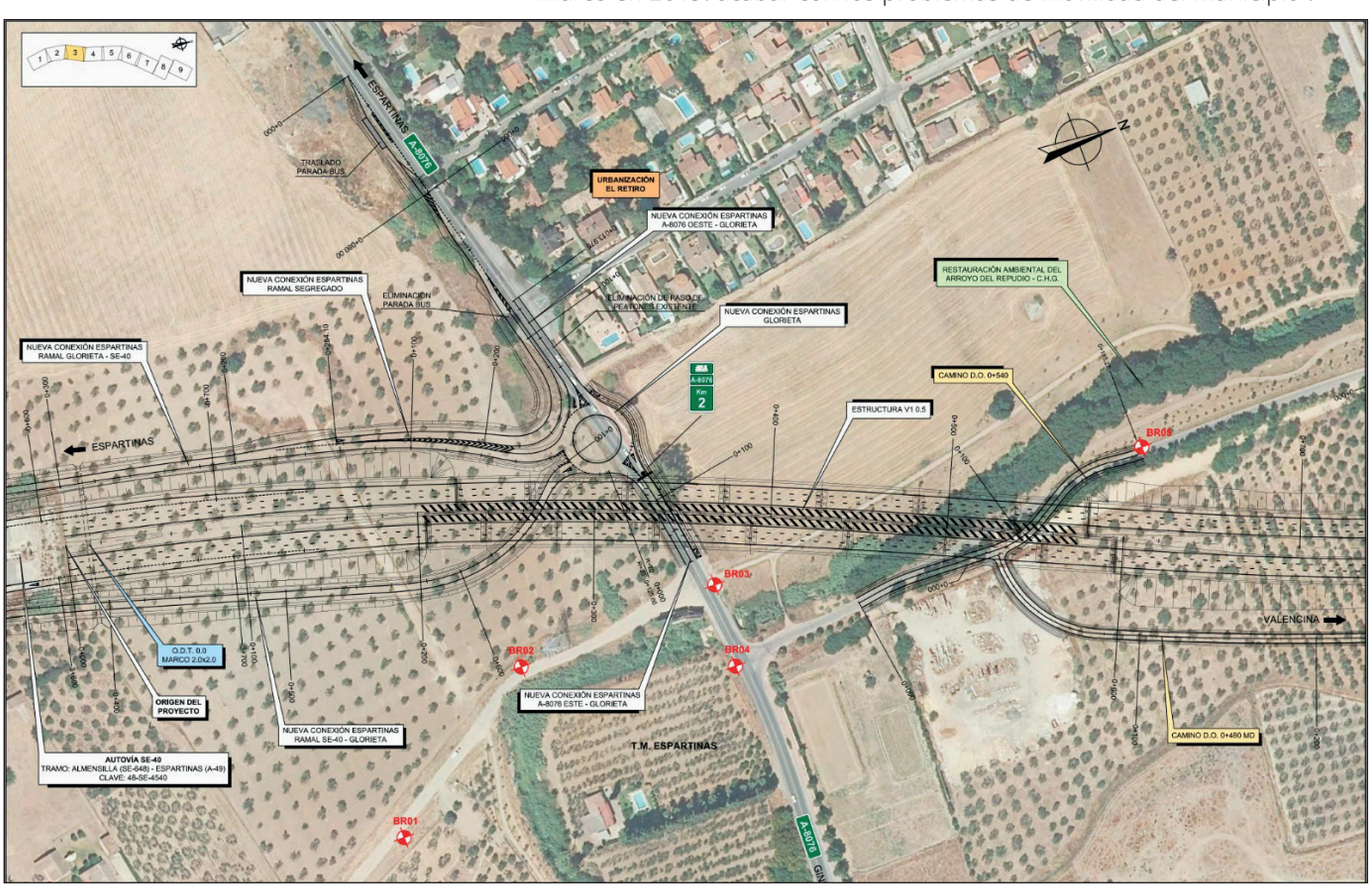

Reunión alcaldes Aljarafe

Liderados por el Ayuntamiento de Espartinas y su gobierno, varios municipios del Aljarafe (Espartinas, Salteras, Bollullos de la Mitación, Olivares y Albaida del Aljarafe, Umbrete) se han reunido con representantes de la Junta de Andalucía, el Ministerio de Transportes, Movilidad y Agenda Urbana, y la Diputación de Sevilla con un tema sobre la mesa: buscar soluciones comunes a distintas problemáticas compartidas en materia de movilidad y transportes.

Se han tratado la necesidad de impulsar las variantes de la carretera A8077 entre Sanlúcar la Mayor, Olivares, Salteras, Valencina, Castilleja de Guzmán y Camas y la variante de Umbrete para conectar la A8059 con el acceso a la autopista A-49. Igualmente, se ha valorado la situación de los dos tramos de la SE40 proyectados por el Ministerio de Transportes, Movilidad y Agenda Urbana y que afectan a esta comarca, así como la conexión del núcleo urbano de Espartinas con la estación del Cercanías de Salteras. También se ha tratado la propuesta de solicitar la mejora de la conexión de transporte público, en frecuencia y tiempo del trayecto, de todos los municipios con el Hospital San Juan de Dios del Aljarafe ubicado en Bormujos.

Actuaciones urgentes carretera A8059 (Ramal de Umbrete)

El Ayuntamiento de Espartinas ha solicitado de nuevo una reunión con la Delegación de Fomento, para reclamar una actuación urgente de la Junta de Andalucía en la carretera A 8059, en el tramo conocido como Ramal de Umbrete que une Espartinas con el municipio umbreteño. En un escrito enviado a la titular de Fomento en Sevilla, Susana Cayuelas, la alcaldesa, Cristina Los Arcos, ha reclamado una vez más una reunión -la primera solicitud se hizo en noviembre de 2021- para tratar diversas actuaciones que mejorarán el tráfico en la zona. Desde el Ayuntamiento se solicita la petición de construcción de una rotonda, la autorización para instalar luminarias de autoconsumo, además de la construcción del acerado del tramo derecho y un carril bici.

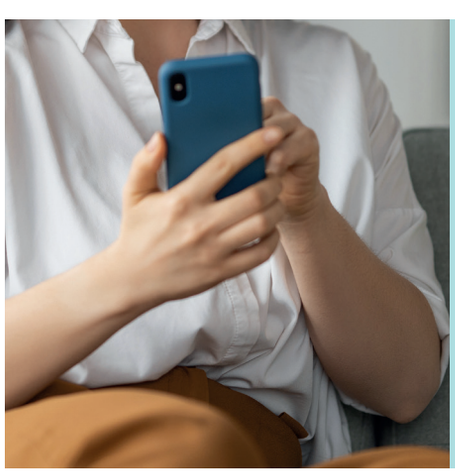

Si quieres estar informado/a de toda la actualidad del municipio, síguenos en redes sociales

SÍGUENOS

AyuntamientodeEspartinas

Ayuntamiento Espartinas

@espartinas

@ayuntamientodeespartinas

Curso Controla tu *propio Negocio*

La alcaldesa, **Cristina Los Arcos,** y la concejala de Desarrollo Local, **Rosa de Andrés,** inauguraron el pasado noviembre el curso *"Gestión de microempresas. Controla tu propio negocio",* organizado por **Prodetur - Diputación de Sevilla y el Ayuntamiento de Espartinas**

Este curso, se desarollo en la Sala Dolores Abril del Centro Cultural Casa de las Monjas con una duración de 10 días, y con la participación de **11 personas entre empresarios y aspirantes a serlo** para ofrecer iniciativas empresariales de pequeños negocios o microempresas, así como la planificación e implementación de estrategias de áreas de negocio, programando las actividades, gestionando personas, organizando y controlando recursos materiales, las operaciones económico-financieras y desarrollando la comercialización y venta de los productos y servicios, haciendo uso de medios informáticos y telemáticos.

Continúan las obras del **Carril Bici Interior**

Continúan las obras del carril bici que discurre por el casco urbano de este a oeste y permitirá utilizar la bicicleta, el patín eléctrico o el monopatín desde Villas de María Luisa hasta la avenida Sierra de Aracena de forma segura. Se podrá acceder a los centros de interés del municipio (ayuntamiento, colegios, centros deportivos) en bicicleta de forma segura. Es una de las medidas recogidas en el PMUs para mejorar la movilidad en el municipio. Se prohíbe el aparcamiento en las zonas por dónde discurrirá el carril bici durante el trascurso de las obras. Se señalizará conveniente. En total, el Carril Bici Interior contará con un recorrido de 3 kilómetros 322 metros y tendrá un coste de 300 mil euros.

Espartinas acoge la **V Convención Empresarial** de la **provincia de Sevilla**

Más de un centenar de empresas se dieron cita en la Hacienda El Vizir de Espartinas para acoger la quinta edición de este encuentro de empresarios, organizado por Prodetur - Diputación de Sevilla en colaboración con la Confederación de Empresarios de Sevilla y el Ayuntamiento de Espartinas, y al que asistieron empresarios y empresarias de Sevilla, el presidente de la Diputación, Fernando Rodríguez Villalobos; el presidente de la CES, Miguel Rus; la alcaldesa de Espartinas, Cristina Los Arcos; y la presidenta de Asedes, Marina Duarte, entre otras personalidades.

La alcaldesa, Cristina Los Arcos, destacó el papel de los empresarios y los empresarias tras acontecimientos como la pandemia o la reciente guerra de Ucrania: "Si hay alguien capaz de tirar del carro frente a las adversidades, sois vosotros queridos empresarios/as, sabéis luchar, sabéis como sortear las adversidades, con imaginación, con pasión, con talento y con vuestro trabajo, determinación y esfuerzo diario generáis riqueza y empleo, sois el impulsor económico y el motor de este país y jugáis un papel esencial en el desarrollo y el progreso de nuestra tierra".

Adecuación **cementerio municipal**

Durante el mes de noviembre, Espartinas ha honrado a sus seres queridos en el Cementerio Municipal San Fernando, que ha presentado un aspecto inmejorable gracias a las actuaciones acometidas por el Departamento de Obras y Servicios del Consistorio.

Estas mejoras han sido las siguientes:

- Pintado interior y exterior de zonas comunes, calles y nichos del cementerio
- Instalación de baranda en rampa de acceso para mejorar la accesibilidad de personas con diversidad funcional
- Recuperación de un escalón antiguo de la antigua escalinata de entrada al cementerio. El espacio se ha rematado con plantas ornamentales
- Adecentamiento y extensión de albero en el aparcamiento de los usuarios del cementerio
- Señalizaciones horizontales y paso de peatones
- Aparcamiento movilidad reducida
- Ornamentación floral del espacio

Feria Espartinas Acoge

Espartinas celebró su primera **Feria de la Adopción Animal "Espartinas Acoge"** en la Caseta Municipal con un **resultado más que satisfactorio**

Trece protectoras acudieron a esta cita con más de 40 perros en una muestra que inauguró la alcaldesa, Cristina Los Arcos, acompañado de los concejales de Medio Ambiente, Manuel González; Urbanismo, Juan Luis Núñez; Políticas Sociales, Enrique Mayllard.

Esta muestra ha querido dar visibilidad a la importante labor que realizan las protectoras de animales, fomentando la concienciación acerca del problema del abandono animal y apostando por las adopciones para ofrecerles a los animales una vida digna. Las protectoras han mostrado su agradecimiento al Consistorio por organizar este evento y han asegurado su participación para la próxima edición.

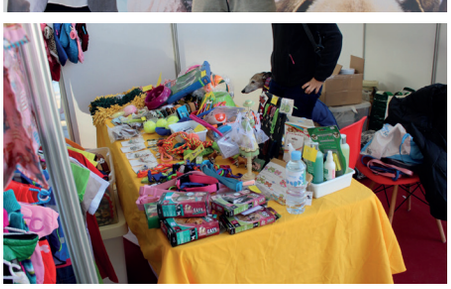

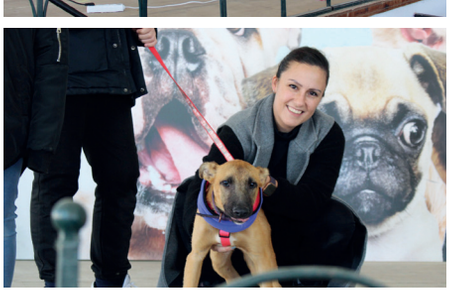

Japan Week

Del 11 al 18 de noviembre hemos podido disfrutar en nuestro municipio de la *Japan Week,* organizado por el Ayuntamiento de forma conjunta con **KEICHO Espartinas,** con actividades organizadas para todas las edades.

En el primer fin de semana, los jóvenes de Espartinas pudieron disfrutar del **Japan Tour, el I Encuentro y Manga y Videojuegos,** celebrado en la Caseta Municipal.

Durante la semana, tuvimos la suerte de tener las actuaciones de **KAMUI Samurai Artist, Mika Kobayashi y Mr. Kamei,** junto con la presentación del libro *"La katana perdida"* de Juan Manuel Suárez.

Por último, en el marco de la *Japan Week,* la asociación C.D. Woman Running Evolution realizó por segundo año consecutivo el Paseo Recreativo Ruta Hasekura, desde el Santuario Nuestra Señora de Loreto hasta la Hacienda Mejina.

Apertura Aula **Experiencia**

Acerca el **conocimiento** a todas las edades

Un salón de plenos del Ayuntamiento repleto disfrutó de este acto, cuya lección inaugural fue impartida por Isidoro Moreno Navarro, Catedrático en Antropología y Cultura de la Universidad de Sevilla, con la Lección Inaugural **"Por una sociedad para todas las edades".**

Sin duda, el ***Aula de la Experiencia*** es una oportunidad inmejorable para que nuestros mayores sigan aprendiendo en un entorno académico. **"El aula acerca el conocimiento a todas las edades. Es una oportunidad para seguir aprendiendo y una oportunidad para convivir, una ocasión para ampliar horizontes y sobre todo para hacer familia",** indicó la alcaldesa en el discurso de apertura.

El Aula de la Experiencia de Espartinas aumenta de forma sensible su alumnado, pasando de los 59 alumnos y alumnas del curso pasado a los 86 actuales. Además, para este curso 2022/2023 suma nuevas materias y más profesorado. Enhorabuena a todos y a todas y que sea un curso provechoso.

25N

Espartinas celebró el **Día Internacional contra la Violencia de Género** con la lectura de un manifiesto a cargo de **Andrea Mayorgas e Ignacio Vázquez**

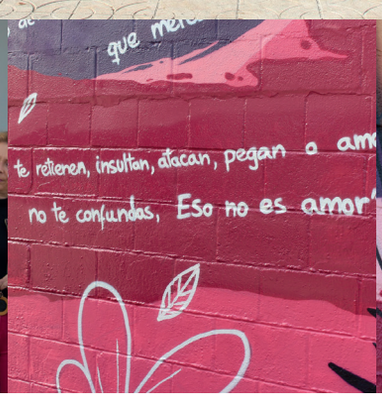

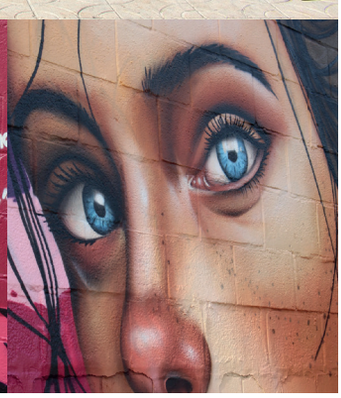

Espartinas celebró el Día Internacional contra la Violencia de Género con la lectura de un manifiesto contra esta lacra social a cargo de Andrea Mayorgas e Ignacio Vázquez, dos alumnos del Instituto de Educación Secundaria Lauretum que pusieron un nudo en la garganta a los vecinos y vecinas que estuvieron en este acto celebrado en el Ayuntamiento.

Posteriormente los chicos del IES Lauretum inauguraron el Punto Violeta deinformación a la mujer, donde pueden conocer las herramientas que el Ayuntamiento pone a disposición de las mujeres frente la violencia machista.

También se inauguró el bello grafiti elaborado por Kato, una obra de arte que pretende llamar la atención de los más jóvenes frente a este mal social con dos mensajes: "La cantidad de ropa que uso no determina la cantidad de respeto que merezco" y "Si te retienen, insultan, atacan, pegan o amenazan, no te confundas. Eso no es amor". Nuestros mayores también han querido participar en este día con la lectura de un manifiesto en el Centro de Participación y Convivencia. La jornada concluyó con el monólogo "Vengo desde el Ayer", que se celebró en la Sala de Exposiciones Dolores Abril.

DINAMIZACIÓN
Casa de la Juventud

Viernes 2 - Tarde de Música
Sábado 3 - Fiesta temática "Las Naciones"
Domingo 4 - Karaoke
Viernes 9 - Taller Navideño
Sábado 10 - Taller Navideño
Domingo 11 - Jornada de cine
Viernes 16 - Cinefórum
Sábado 17 - Taller de maquillaje y abalorios
Domingo 18 - Taller creativo de camisetas
Viernes 23 - Pre-Nochebuena
Miercoles 28 y jueves 29 - Torneo FIFA
Viernes 30 - Pre-Nochevieja

Horarios:
Todos los viernes y sábados de **17h a 21h**
La Prenochebuena y Prenochevieja de **18h a 22h**
Los domingos de **10h a 14h y de 17h a 22h**
El **Torneo de FIFA** son dos jornadas de mañana y de tarde

Espartinas inaugura el **Centro de Participación y Convivencia**

Situado en la avenida María Luisa Domínguez y Pérez de Vargas, frente al Polideportivo Municipal, este gran edificio municipal abrió sus puertas a la ciudadanía el pasado 2 de noviembre en un acto que contó con dos de sus grandes protagonistas: la Asociación de Mayores Gloria Fuertes y Espartinas Ciudad Abierta.

Además, estuvieron presente en el acto la alcaldesa, Cristina Los Arcos, y el concejal de Políticas Sociales, Enrique Maillard, que fueron los encargados de descubrir la placa de inauguración.

Este inmueble acogerá el centro de mayores y el centro de jóvenes con diversidad funcional Espartinas Ciudad Abierta, aunque está abierta a toda la ciudadanía y nace como lugar de encuentro donde tienen cabida todas las personas que quieran sumar, avanzar, aportar ideas y que quieran involucrarse y aportar su grano de arena para conseguir una Espartinas y un mundo mejor.

Puesta a **punto integral** del **polideportivo municipal**

El Ayuntamiento de Espartinas está acometiendo una rehabilitación integral del Polideportivo Municipal, situado en la avenida María Luisa Domínguez y Pérez de Vargas. La primera actuación ha sido el derribo de las pistas de muro (no aptas para su uso), sustituyéndose por pistas de pickleball. También se han pintado las pistas de tenis, las pistas de baloncesto y minibasket -con la instalación de canastas nuevas- y se ha pintado la pista de patinaje con colocación de líneas de juego; se ha saneado y pintado todo el perímetro de la instalación y los vestuarios.

Se han automatizado los accesos a la instalación y a las pistas de tenis y pádel, que permitirá a través de una aplicación de móvil la reserva de instalaciones, inscripción a actividades deportivas, el pago de cuotas o acceder a las pistas deportivas a través de su propio móvil. Se facilitará así el acceso a las pistas deportivas y se permitirá la reserva de pistas que hasta ahora era inviable.

APERTURA LOS FINES DE SEMANA

Por otro lado, se ha ampliado el horario de apertura del Polideportivo para que los usuarios y usuarias de la instalación puedan disfrutarla también los fines de semana. A partir de ahora, el Polideportivo abrirá de lunes a viernes, de 15.00 a 20.00 horas, sábados no festivos de 9.30 a 22.00 horas y domingo y festivos, de 9.30 a 21.00 horas.

Bronce Patinaje artístico Carla García y Daniel Rodríguez

La pareja formada por la espartinera Carla García y el chipionero Daniel Rodríguez logran un magnífico bronce en la Copa de Europa de Pareja de Artístico, en la categoría cadete.

La pareja del Club Patín Espartinas que entrena Esperanza Martínez, lo ha bordado este fin de semana en la copa celebrada en Rocarasso (Italia).

Medallas Sungli Doyang Open de Andalucía de **Hapkido**

El club deportivo Sungli Doyang de Espartinas realizó un papel excelente en el Open de Andalucía de Hapkido celebrado el 16 de octubre en Córdoba, con una medalla de plata para la pareja de Cadetes cinturones de Color Víctor y Luis; y el oro logrado por el instructor Manuel, en la categoría individual Senior Cinturón Negro, representando a la selección andaluza junto con Hugo, su compañero.

Enhorabuena a todos los participantes y en especial a Sungli Doyang por la excelente preparación que dan en Espartinas.

Juan Luis Núñez de Fez
Portavoz Grupo Municipal PSOE

TRANSFORMANDO ESPARTINAS

Los socialistas espartineros llevamos presidiendo nuestro Ayuntamiento 3 años y medio, en este tiempo se han conseguido cosas que ni en 47 años de democracia, y con una pandemia mundial de por medio. No sólo hemos conseguido que en 2023 se abra el pueblo a la A49 sino que ya está aprobada otra salida por la S40 en la Urbanización El Retiro. Pero no solo hemos avanzado, en tan poco tiempo, en movilidad exterior, la movilidad interior, ecológica y sostenible, es otro logro en nuestro mandato, estamos haciendo un carril bici que vertebrará nuestro pueblo, el centro comercial El Espartal va a lucir como nunca después de las obras que se iniciarán en enero del próximo año. Los jóvenes han visto por primera vez una casa de la juventud con actividades a su medida. Estamos haciendo pueblo apoyando la generación de asociaciones para dinamizar la participación ciudadana, porque recordemos que un Ayuntamiento sin el apoyo de sus vecinos y vecinas es una institución vacía. Nuestro compromiso con la ciudadanía espartinera es clara y nuestros vecinos y vecinas lo ven día a día. Seguimos trabajando para #TransformarEspartinas

José María Calado Hernández
Portavoz del Grupo Municipal Izquierda Unida

MEJOR Y MÁS EMPLEO: ESTABILIZACIÓN DE LA PLANTILLA MUNICIPAL Y REFUERZO POR CONTRATOS TEMPORALES.

En IU-Espartinas estamos muy satisfechos con el histórico acuerdo alcanzado recientemente con la representación sindical del Ayuntamiento sobre las bases y convocatorias de los procesos de estabilización del empleo público en el Ayuntamiento de Espartinas y su Organismo Autónomo Local. Un acuerdo que lleva mucho esfuerzo de nuestro grupo político y que permitirá terminar con una injusticia e ilegalidad de unos cien trabajadores y trabajadoras de nuestra plantilla (el 80%) en fraude de Ley desde hace muchos años. Esta escandalosa situación del empleo público va a ser posible regularizarla gracias al nuevo marco legal facilitado por el gobierno progresista del Estado y los acuerdos de aplicación que seamos capaces de alcanzar en cada Administración Pública. ¡Enhorabuena!

Queremos también acordarnos de todos los trabajadores y trabajadoras que se han incorporado recientemente con contratos temporales dentro de distintos programas "Plan Joven", "Emergencia social" y "Plan contigo" y que están colaborando en infinidad de tareas en distintos Delegaciones. Vemos a más personal en la calle, en los parques, en los colegios, en las instalaciones deportivas, en los edificios municipales, etc. y nos alegra. Nos alegramos también por ellos, por ellas, porque tienen la oportunidad de tener una ocupación, aunque sea por unos pocos meses y porque nos ayudan a trabajar por una Espartinas mejor en la que la convivencia sea una marca de calidad del trabajo de este Equipo de Gobierno. ¡Muchas gracias por vuestro trabajo!

Rosa de Andrés Irazazábal
Portavoz Grupo Municipal VxE

El Centro Santa Ana es un edificio de titularidad pública, más de 3.000 m2, y ubicado donde el casco antiguo de Espartinas se encuentra con los primeros desarrollos residenciales urbanos de los años noventa.

Concebido como mercado de abastos, se terminó en 2007 después de varios cambios de uso, y se adaptó finalmente como Centro Comercial, aunque nunca logró desarrollarse como tal y acabó acogiendo distintas actividades.

Ante la infrautilización de este importante activo patrimonial, el actual gobierno, a través de la Delegación de Desarrollo Local que gestiono, decidió la recuperación y puesta en valor de este edificio consiguiendo la inclusión de las primeras actuaciones necesarias en los esquemas de financiación europea del programa EDUSI (Estrategia de Desarrollo Urbano Sostenible Integrado).

Con este objetivo se propuso su transformación en un centro multifuncional donde alojar un vivero de empresas que pueda convivir con otro tipo de instalaciones.

Crear un lugar capaz de cooperar en la regeneración económico-social donde los emprendedores de todas las edades y trayectorias que quieran aventurar proyectos empresariales en Espartinas encuentren un entorno adecuado para aumentar sus posibilidades de éxito, en términos de instalaciones, servicios y sinergias empresariales.

No un edificio de oficinas subvencionado con servicios comunes, sino, sobre todo, un lugar de encuentro, comunicación y formación, un Nodo de Innovación y Emprendimiento Empresarial, integrado en redes más amplias nacionales e internacionales.

Un contexto para la creación de infraestructuras empresariales del siglo XXI, en las comunicaciones, la logística, la formación y los servicios de todo tipo en la RED.

Generar oportunidades de empleo cualificado permanente en Espartinas, y acompañarlo de estrategias de desarrollo del centro urbano orientadas hacia la densificación y el rejuvenecimiento de su población.

Este es el concepto que dirige el programa de rehabilitación del Centro Santa Ana de Espartinas, actualmente en fase de terminación de proyectos de rehabilitación y una de las actuaciones de futuro más especiales para VxE.

Pese a tener un espacio cedido como en números anteriores, los grupos municipales de **PP, VOX y GIES** han rehusado utilizar su columna informativa.

Programación DICIEMBRE

2 DICIEMBRE

18:30h.
Encendido navideño

19:30h.
Actuación de Caranzalem, Monasterio del Loreto.

4 DICIEMBRE

11:00h.
Ruta por los molinos del río Guadaíra.

11 DICIEMBRE

13:00h.
Banda de música de Albaida en la Iglesia Ntra. Sra. de la Asunción.

18 DICIEMBRE

12:30h.
Concierto de Navidad en los Jardines de las Monjas.

5-22 DICIEMBRE

08:00-20:30h.
Exposición La Mirada Nómada. Sala Dolores Abril.

16-24 DICIEMBRE

Por determinar.
Mercado navideño.

16-25 DICIEMBRE

Por determinar.
Papá Noel en los Jardines de las Monjas.

22 DICIEMBRE

Por determinar
Zambomba navideña en los Jardines de las Monjas.

22 DICIEMBRE - 5 ENERO

Por determinar
Atracciones en la Plaza del Avión.

Ayuntamiento
ESPARTINAS
Delegación de Cultura y Desarrollo Turístico